



Maikling Buod

Ang pinsala sa ibabang leeg ay maaaring makaapekto sa pakiramdam ng braso, lakas ng kamay, at pang-araw-araw na gawain.

Edwin Manarang, RN

MAKIPAG-USAP SA AMING TEAM

TELEPONO

(630) 915-5174

EMAIL

info@philippianshomecare.com

ORAS

9:00 AM hanggang 5:00 PM

Kontakin kami ngayon para sa
personalized na pangangalaga



I-scan gamit ang camera ng telepono · i-
tap ang link.

Ang brochure na ito ay para sa impormasyon lamang—hindi kapalit ng medikal na payo, diagnosis, o paggamot. Kumonsulta sa iyong doktor, nurse, o kwalipikadong tagapagbigay ng kalusugan kung may tanong ka tungkol sa iyong kalagayan.



Mainit na pagbati.

Matatag na gawain at magiliw na suporta ang malaking tulong. Inilalahad ng brochure na ito ang dapat mong malaman, bantayan, at kung paano kami tumutulong sa bahay.

“Sa tamang suporta, mananatiling komportable, independent, at puno ng mga bagay na mahal mo ang araw-araw.”

Sa loob ng brochure na ito

- Ano ang dapat malaman tungkol sa iyong pag-aalaga
- Mga senyales na bantayan at kailan tumawag
- Mga gawi na panatilihin kang matibay at steady
- Paano makontak ang aming team



C6-C7 Pinsala sa Cervical Spine

Spine at Neurological Care
Continuum



Magiliw na pangangalaga sa bahay na tumutulong sa iyong manatiling ligtas, komportable, at independent sa sariling tahanan.

Isang friendly na gabay para sa iyo at sa iyong pamilya

ARAW-ARAW NA PAG-AALAGA



● Pag-aalaga sa Bahay

Maliliit at matatag na hakbang araw-araw ang nagpapanatili ng ginhawa at ligtas na galaw.

Ang aming mga nurse at caregiver ay nakikipagtulungan sa doktor at pamilya para bawat pagbisita sa bahay ay may patuloy na progreso.

- Mga ehersisyo sa kamay: pagpisil ng tuwalya, pagkalat ng mga daliri, pagkurot ng theraputty, at paghawak ng magaan na rubber-ball (bilang nalinis).

Nursing care at gamot

- Dalubhasang nursing sa bahay para sa assessment, wound care, ligtas na gamot, at koordinasyon ng pagbisita kasama ang iyong doktor.

BANTAYAN NANG MABUTI

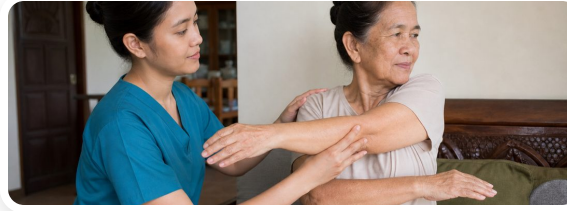

● Ano ang Dapat Bantayan

Kapag maagang nalalaman ang mga senyales, mas mabilis ang ginhawa at mas ligtas ang araw.

- Subaybayan ang pananakit ng leeg, paninigas, pamamanhid ng braso, pangingilig, panghihina, at pagbabago ng fine-motor araw-araw.
- Pansinin ang kahirapan sa mga pindutan, pagsusulat, paghawak ng mga kagamitan, o pag-abot sa itaas.

Magandang malaman

Kailan tumawag: Biglaang sakit, hirap huminga, mataas na lagnat, o pagkalito—tawagan ang nurse o doktor. Tumawag sa **911** sa emergency.

MANATILING MATIBAY



● Manatiling Matibay at Steady

Mga gawi sa wellness na panatilihin kang gumagalaw, balanse, at independent sa bahay.

Maliliit na hakbang ang may malaking epekto: isang stretch, isang balanseng pagkain, o maikling lakad ay maaaring magpasaya ng buong araw.

- Magiliw na hanay ng galaw ng leeg at pagpapalakas ng balikat ayon sa direksyon ng iyong therapist.
- Mga ADL: gumamit ng mahabang hawakan na suklay, lap tray, at naka-upo na pag-aayos upang bawasan ang pagpapahaba ng leeg.
- Matulog na may suportang unan; iwasan ang mataaql na pagtingin